

TO NIE MOŻE BYĆ TEMAT TABU

PROSTATA – MAŁY GRUCZOŁ, DUŻY PROBLEM

Prostata, inaczej gruczoł krokowy, należy do układu męskich narządów płciowych. Szacuje się, że ponad połowa mężczyzn po 50. roku życia cierpi na dolegliwości wynikające z łagodnego rozrostu prostaty

Gruczoł prostaty ma za zadanie produkować płyn, który wchodzi w skład nasienia i zapewnia plemnikom wartości odżywcze. Warto jednak podkreślić, że prostata nie jest gruczołem niezbędnym do życia, co oznacza, że można ją częściowo lub całkowicie usunąć bez szkody dla organi-

zmu. Około 50. roku życia w męskich organizmach następuje cykl zmian hormonalnych, pod wpływem których gruczoł prostaty zaczyna się powiększać. Dochodzi wtedy do rozwoju choroby zwanej łagodnym rozrostem gruczołu krokowego.

NIETRZYMANIE MOCZU jest kolejnym problemem społecznym, który dotyka głównie kobiety, a ryzyko jego występowania wzrasta z wiekiem. Istotą problemu jest niezależny od woli pacjenta wyciek moczu, który w efekcie powoduje problemy higieniczne i utrudnia kontakty międzyludzkie.

Z tymi schorzeniami potrafimy sobie poradzić w Uzdrawisku Świeradów-Czer-

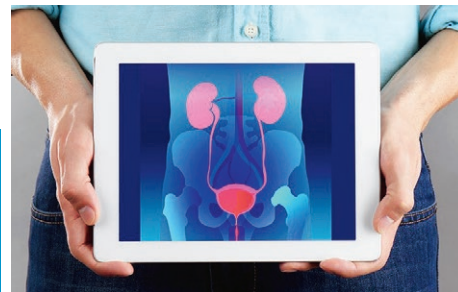

niawa. Przygotowaliśmy specjalny pakiet urologiczny dedykowany osobom z problemami przerostu prostaty i nietrzymania moczu.

Terapia schorzeń urologicznych i uroginekologicznych z wykorzystaniem aparatu SALUS-TALENT PRO URO generuje stymulujące pole elektromagnetyczne. Specjalnie opracowane parametry pozwalają wywołać optymalny skurcz potrzebny do regeneracji mięśni. Terapia jest komfortowa dla pacjenta, ponieważ odbywa się przez cienką warstwę ubrania.



WSKAZANIA:

- Nietrzymanie moczu
- Przerost prostaty
- Przewlekłe zapalenie gruczołu krokowego
- Ostre/przewlekłe bóle uroginekologiczne
- Stany pooperacyjne prostaty
- Zaburzenia układu moczowo-płciowego
- Regeneracja poporodowa
- Wzmocnienie mięśni dna miednicy
- Dysfunkcje seksualne

Nie zwlekaj, zarezerwuj swój pobyt już dziś!
Tel: +48 75 78 20 600, 730; +48 75 78 20 727, 569